

С . П . ШЕГАРСКОЕ

ГЕНЕРАЛЬНЫЙ ПЛАН

Карта границ населенных пунктов, входящих в состав сельского поселения

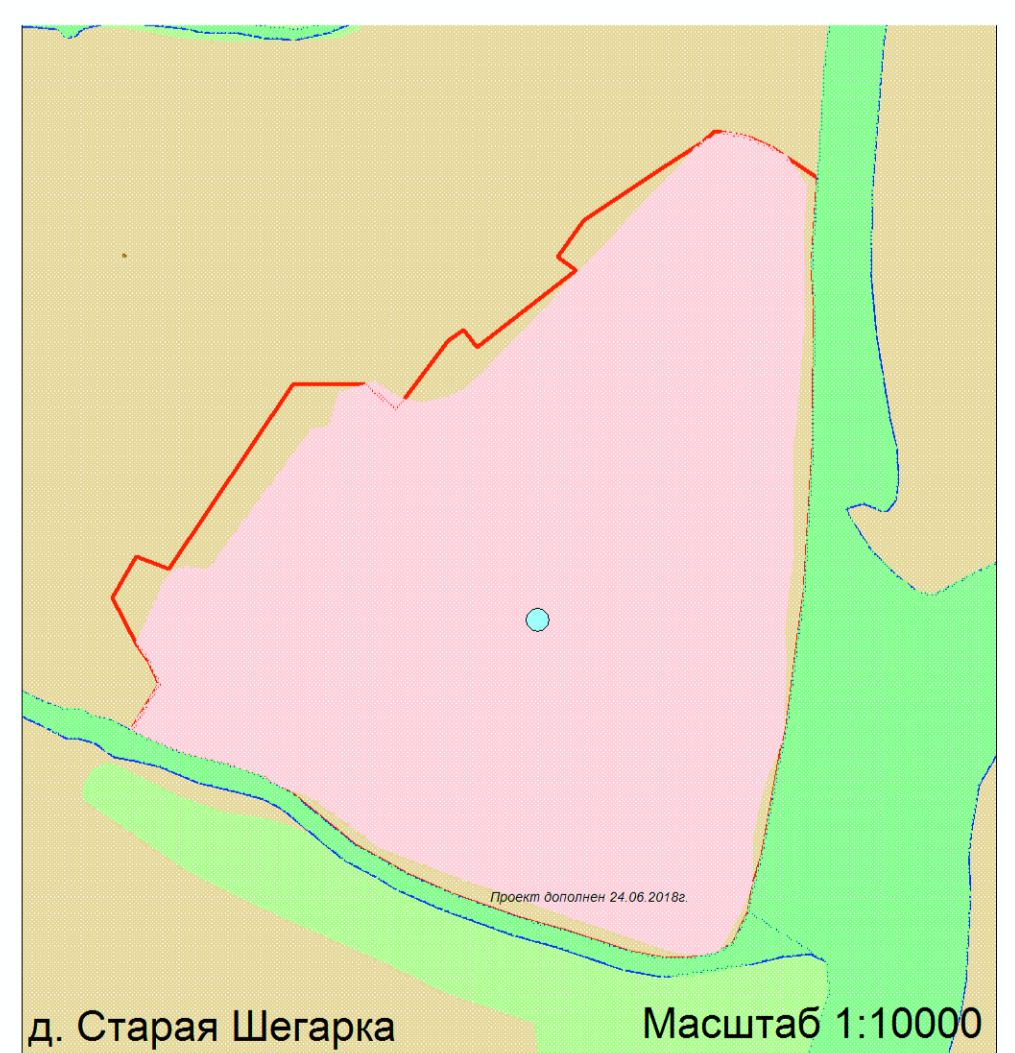
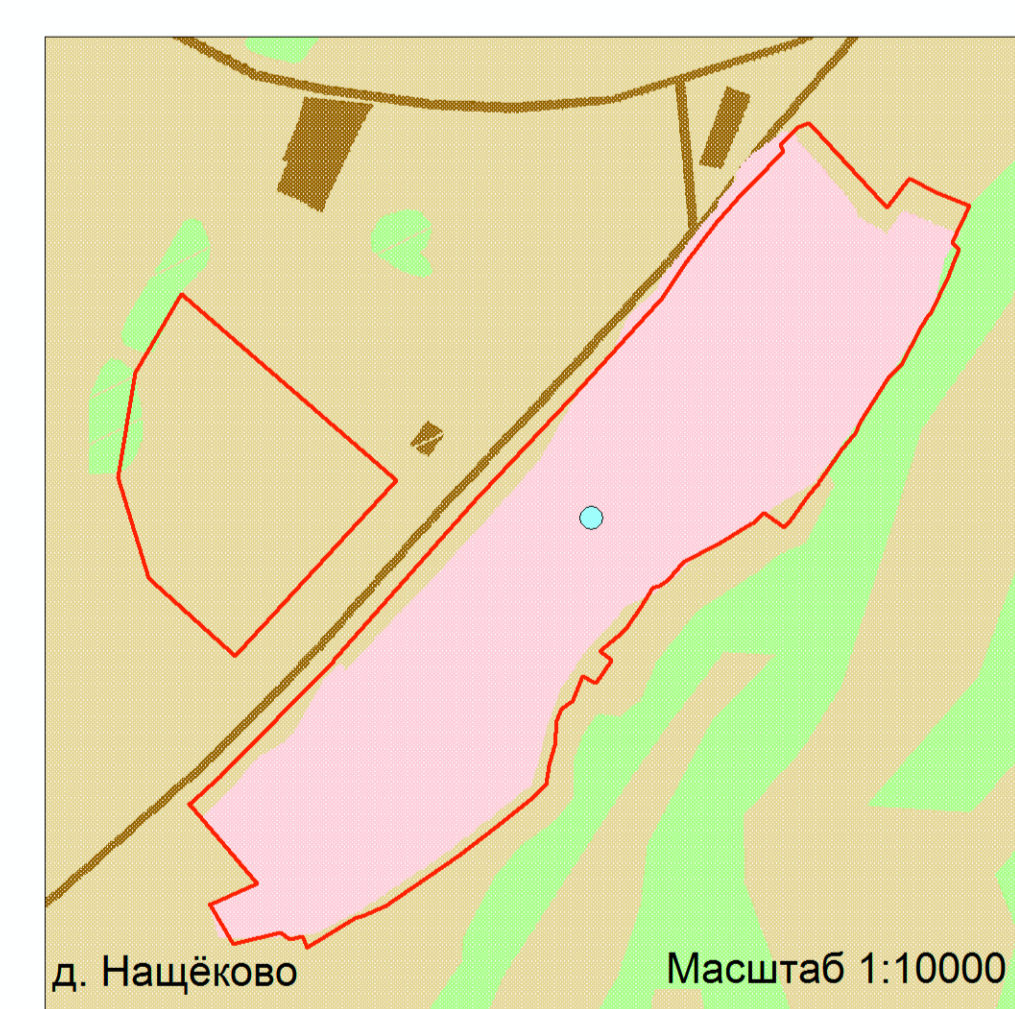
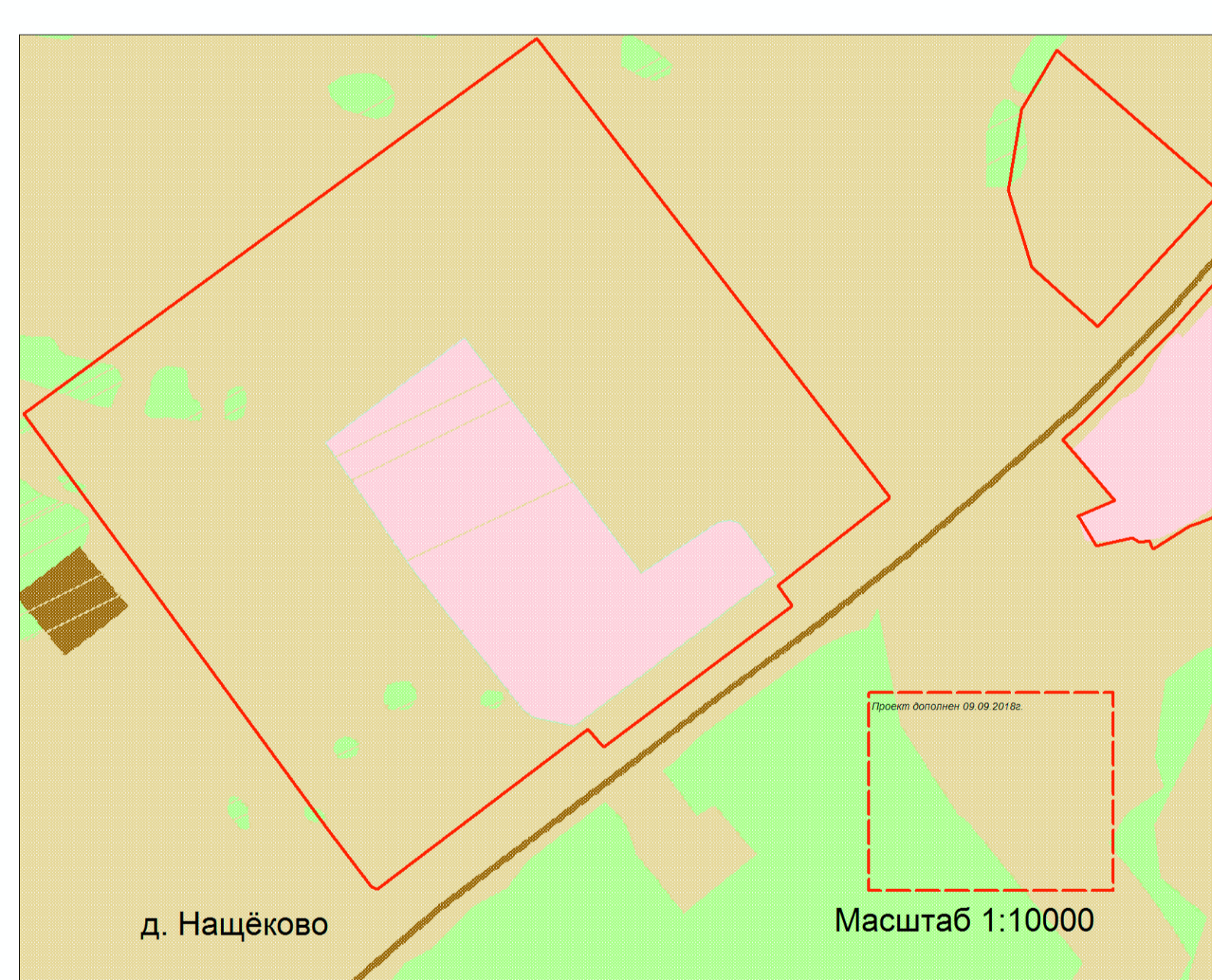
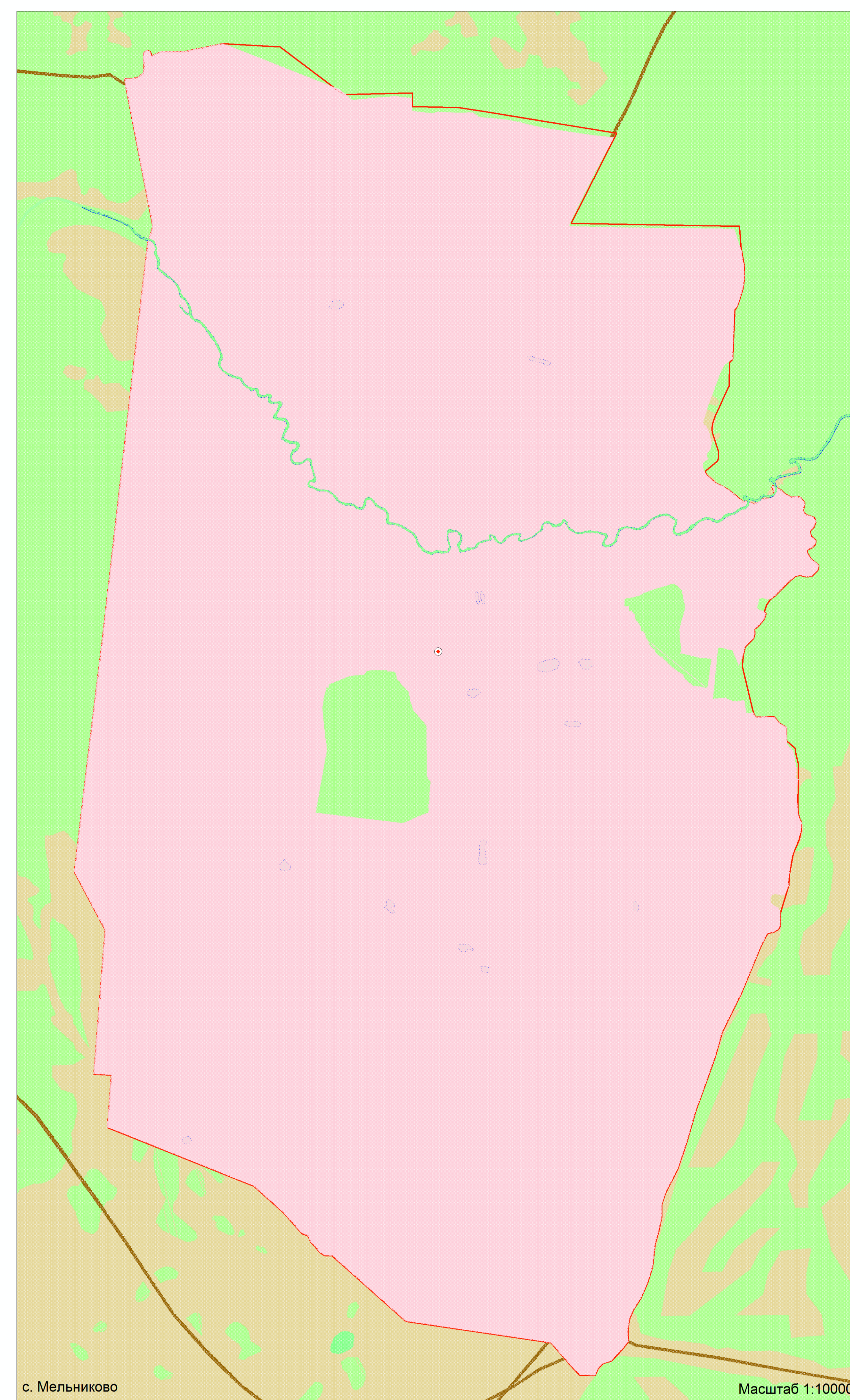
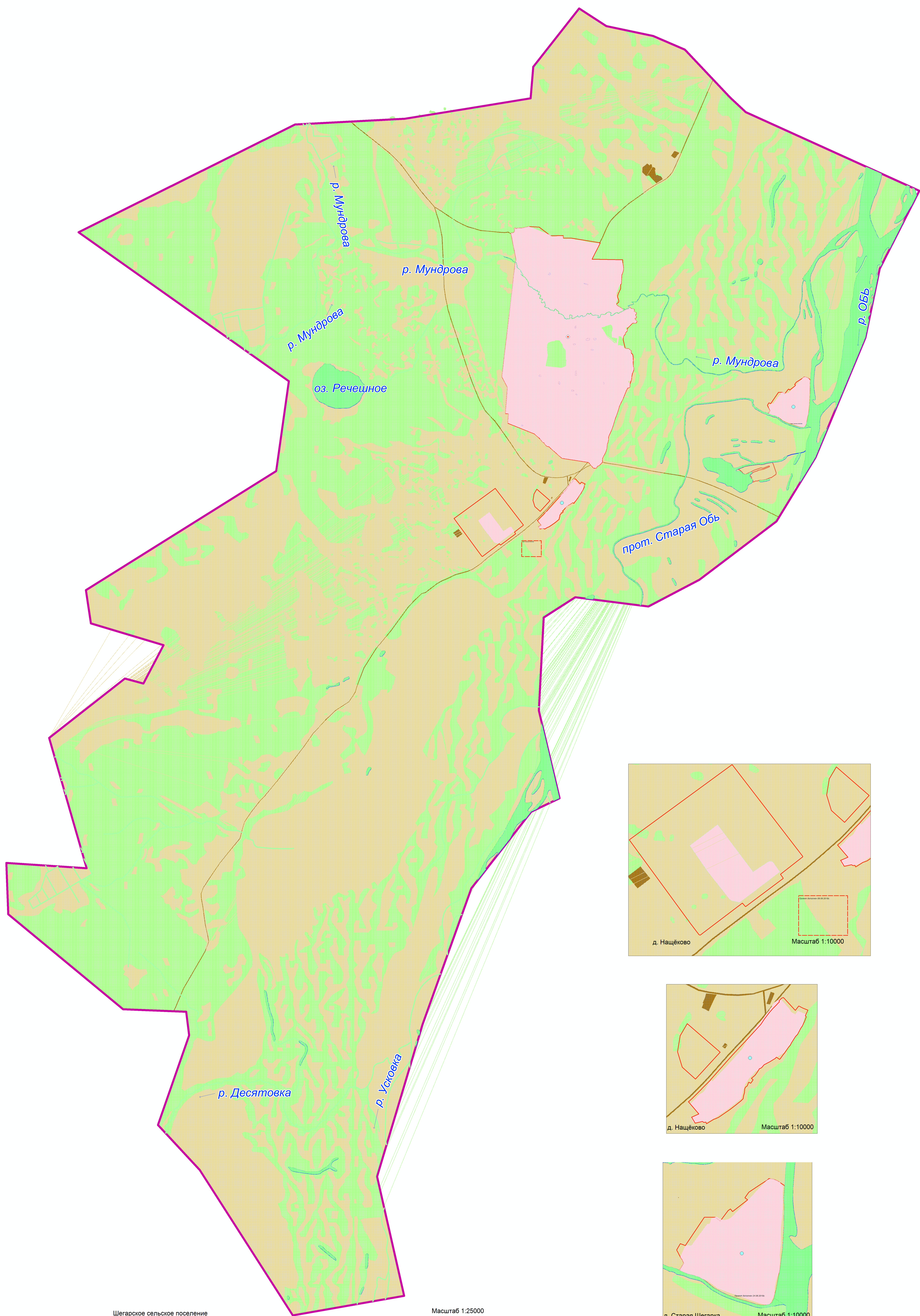

УСЛОВНЫЕ ОБОЗНАЧЕНИЯ

- Границы и территории**
- Сельского поселения
 - Населенного пункта
- Статус населенных пунктов**
- Административный центр района
 - Село, деревня
- Категории земель**
- Земли сельскохозяйственного назначения
 - Земли населенных пунктов
 - Земли промышленности и иного спец. назначения
 - Земли лесного фонда
 - Земли водного фонда
- Условные обозначения (дополненные):**
- Проект дополнен 09.09.2018г.

Примечание: Утверждено решением Совета Шегарского сельского поселения
Шегарского района Томской области от ... № ...

2018.5-ГП ПЗ3			
Генеральный план, правила землепользования и застройки муниципального образования "Шегарское сельское поселение" Шегарского района Томской области			
Изм.	Код	План	Дата
Вариант	01	01	2018
Генеральный план муниципального образования "Шегарское сельское поселение" Шегарского района Томской области	С/П	Л	Л
Карта границ населенных пунктов входящих в состав сельского поселения	М	2	5
Масштаб: 1:10000, 1:100000	ООО "Ари-Гео"		